Das Projekt

Lärm und Schule – EMISSION: IMPOSSIBLE!

wird unterstützt von:

der Stadt Mainz,
Katrin Eder, Umweltdezernentin der Stadt Mainz
sowie den Bundestagsabgeordneten
Tabea Rößner und Dr. Tobias Lindner — BÜNDNIS 90/DIE GRÜNEN
Ute Granold — CDU

sowie Friedrich Demmler von WIRTH der Kinderladen

Landeshauptstadt Mainz

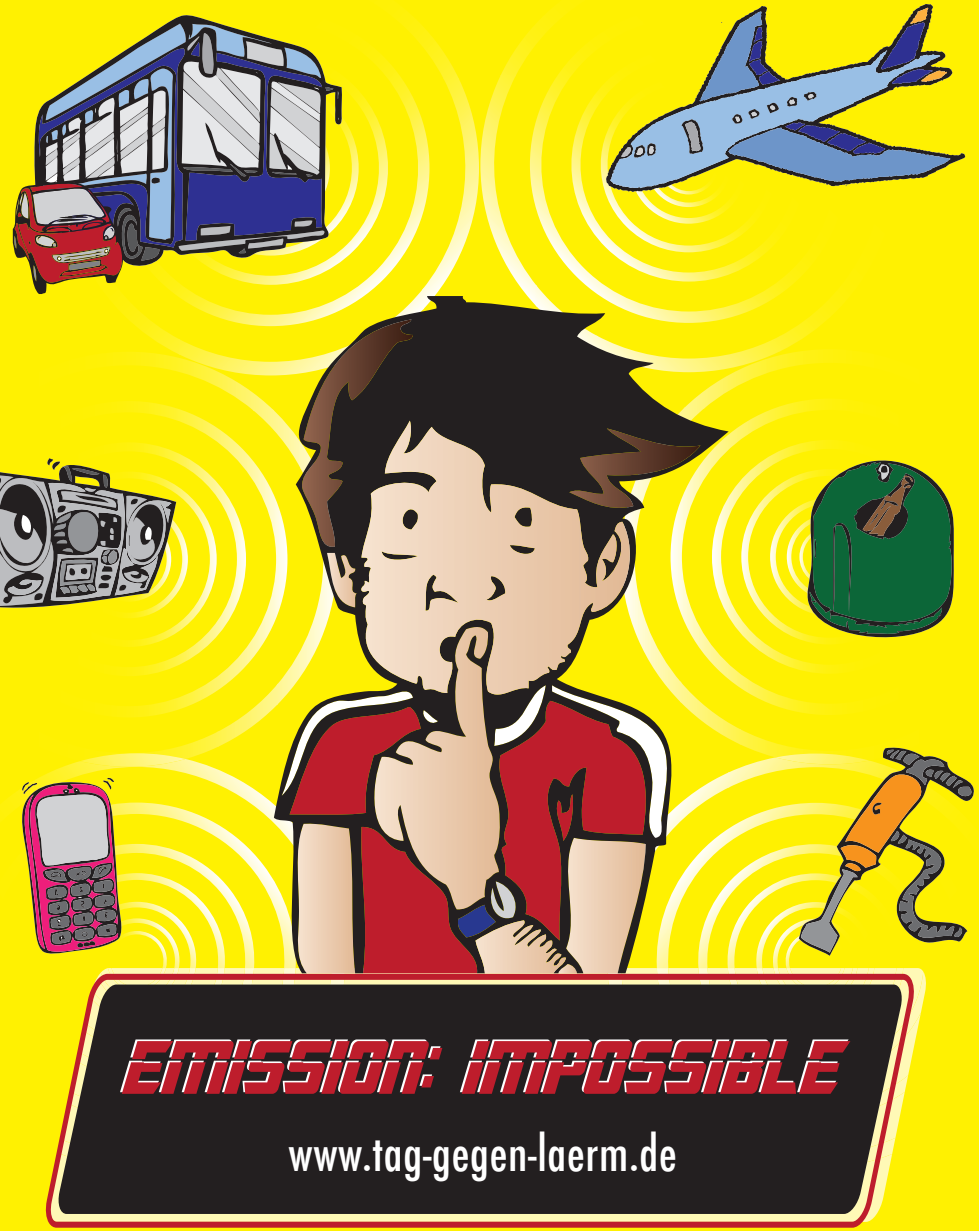

Lärm und Schule: Mach' es zu Deinem Projekt!

EMISSION: IMPOSSIBLE

Das Projekt im Überblick

www.tag-gegen-laerm.de

Thema / Motto

Lärm und Schule – EMISSION: IMPOSSIBLE!

Die Preise für Schülerinnen und Schüler der Mittel- und Oberstufe

1. Preis: Bildungsreise für 5 SchülerInnen und 1 Begleitung zum Bundestag nach Berlin vom 27.-30. August 2012
2. Preis: Ein Besuch im Klettergarten Neroberg für 5 SchülerInnen und 1 Begleitung
3. Preis: Besichtigung der Katakomben von Mainz unter dem römischen Theater

Die Preise für Kindergärten und GrundschülerInnen

1. Preis: Ein Besuch der Lochmühle für die ganze Klasse
2. Preis: Ein Besuch im Tobolino Laubenheim für die ganze Klasse
3. Preis: Eisessen im Klassenraum

Bitte bedenken Sie bei der Einteilung der Projektgruppen, dass die ersten beiden Preise für die Mittel-/Oberstufe auf jeweils 5 SchülerInnen plus eine Betreuungsperson beschränkt sind.

Abgabetermin für die Projektarbeiten

23.04.12 von **14:00 bis 16:00 Uhr** an der Pforte im Rathaus Mainz

Anmeldung

Teilnehmende Gruppen und Schulklassen aus Mainz, Rheinhessen und dem Rheintal melden sich bitte an bei:

Bettina Appelt
Verein für ein lebenswertes Mainz und Rheinhessen e.V.
Mittlere Bleiche 37, 55116 Mainz
Telefon: 06131 / 48 76 800 Telefax: 06131 / 48 77 075
e-mail: info-mainzer-fluglaerm@gmx.de
Bürozeiten für Rückfragen: Di und Do 15:00-18:00 Uhr

Die Pressekonferenz ist am 25.04.2012, voraussichtlich um 11:00 Uhr.
Der Ort wird noch bekannt gegeben.

15. Tag gegen Lärm – 2012 unter dem Motto Thema:
EMISSION: IMPOSSIBLE!

Sehr geehrte Damen und Herren,

am 25.04.2012 findet der **Tag gegen Lärm** (International Noise Awareness Day) statt.

An diesem **bundesweiten Aktions-Tag** soll auf Lärm als eine Form von akustischer Umweltverschmutzung aufmerksam gemacht werden.

Unser Bündnis von Bürgerinitiativen gegen Flug- und Bahnlärm aus Mainz, Rheinhessen und dem Rheintal möchte in diesem Jahr Schulprojekte zum Thema Lärm unterstützen.
Anlass für uns ist der Fluglärm im Rhein-Main Gebiet und der Bahnlärm im Rheintal, es geht aber um jede Art von akustischer Belästigung, z.B. durch Strassenlärm, Baulärm, etc.

"Lärm beeinflusst Kinder in ihrem Verhalten, reduziert ihr Lerntempo und kann ihre Merkfähigkeit beeinträchtigen. Klassenräume können hier als ein plakatives Beispiel dienen: ein Klassenraum mit schlechten akustischen Eigenschaften hat durch seine Nachhallzeit nicht nur einen ständigen Hintergrund-Lärmpegel, sondern führt auch dazu, dass lauter gesprochen werden muss, damit Schüler und Lehrer sich überhaupt verständlich machen bzw. verstehen können. Das Bundesamt für Arbeitsschutz und Arbeitsmedizin konstatiert nach einer eigenen Untersuchung, in der normale Unterrichts-Schallpegel zwischen 60 und 80 dB festgestellt wurden: „Die Beschwerden über die akustischen Arbeitsbedingungen erweisen sich als berechtigt". Eine Verringerung der Nachhallzeit um 50% kann zu eine Geräuschreduktion von 6 dB führen."

Wir laden Sie dazu ein, für diesen Tag eine Projektarbeit mit Ihrer Klasse oder Ihrer Gruppe zu gestalten. Das Motto lautet:

Lärm und Schule – EMISSION: IMPOSSIBLE!

Alles andere ist freigestellt und ganz Ihrer Phantasie und Kreativität überlassen.

Alle Projektarbeiten werden im Rathaus der Stadt Mainz ausgestellt und im Rahmen einer Pressekonferenz am 25.04.2012 präsentiert.
Die besten drei Projektarbeiten der jeweiligen Alterskategorien werden von einer Jury prämiert und erhalten tolle Preise.

Uns ist bewusst, dass wir sehr kurzfristig zu dieser Aktion aufrufen. Wir freuen uns über jede Einsendung! Nicht der Aufwand ist entscheidend, sondern die Idee und die Auseinandersetzung mit dem Thema. Sonst gibt's keine Vorgaben.

Gestalten Sie diese Aktion mit Ihren Schülern aktiv mit und unterstützen somit den **Tag gegen Lärm 2012!**

Mit herzlichen und neugierigen Grüßen

Bettina Appelt, Projektleitung
(Bündnis der Bürgerinitiativen gegen Flug- und Bahnlärm aus Mainz, Rheinhessen und dem Rheintal)